

PREFECTURE DU NORD  
SERVICE INTERMINISTRIEL REGIONAL DES AFFAIRES  
CIVILES ET ECONOMIQUES DE DEFENSE ET DE  
LA PROTECTION CIVILE

PLAN D'EXPOSITION  
AUX RISQUES NATURELS PREVISIBLES  
D'INONDATIONS DE LA VALLEE DE LA SAMBRE

- MARPENT -

2 - PLAN DE ZONAGE

Rendu public le : 10 Mars 1994

Echelle 1/5000

Approuvé le : 22 DEC. 1994

LEGENDE

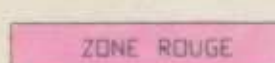
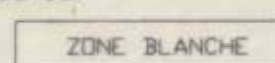
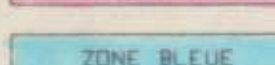
 ZONE ROUGE	Zone inconstructible	 ZONE BLANCHE	Zone sans mesure de protection
 ZONE BLEUE	Zone soumise à des mesures de protection		

DIRECTION REGIONALE DE LA NAVIGATION  
DU NORD ET DU PAS DE CALAIS  
Cellule  
Etudes  
Hydrauliques

 DIRECTION  
DEPARTEMENTALE  
EQUIPEMENT - NORD  
Service Urbanisme / PPF

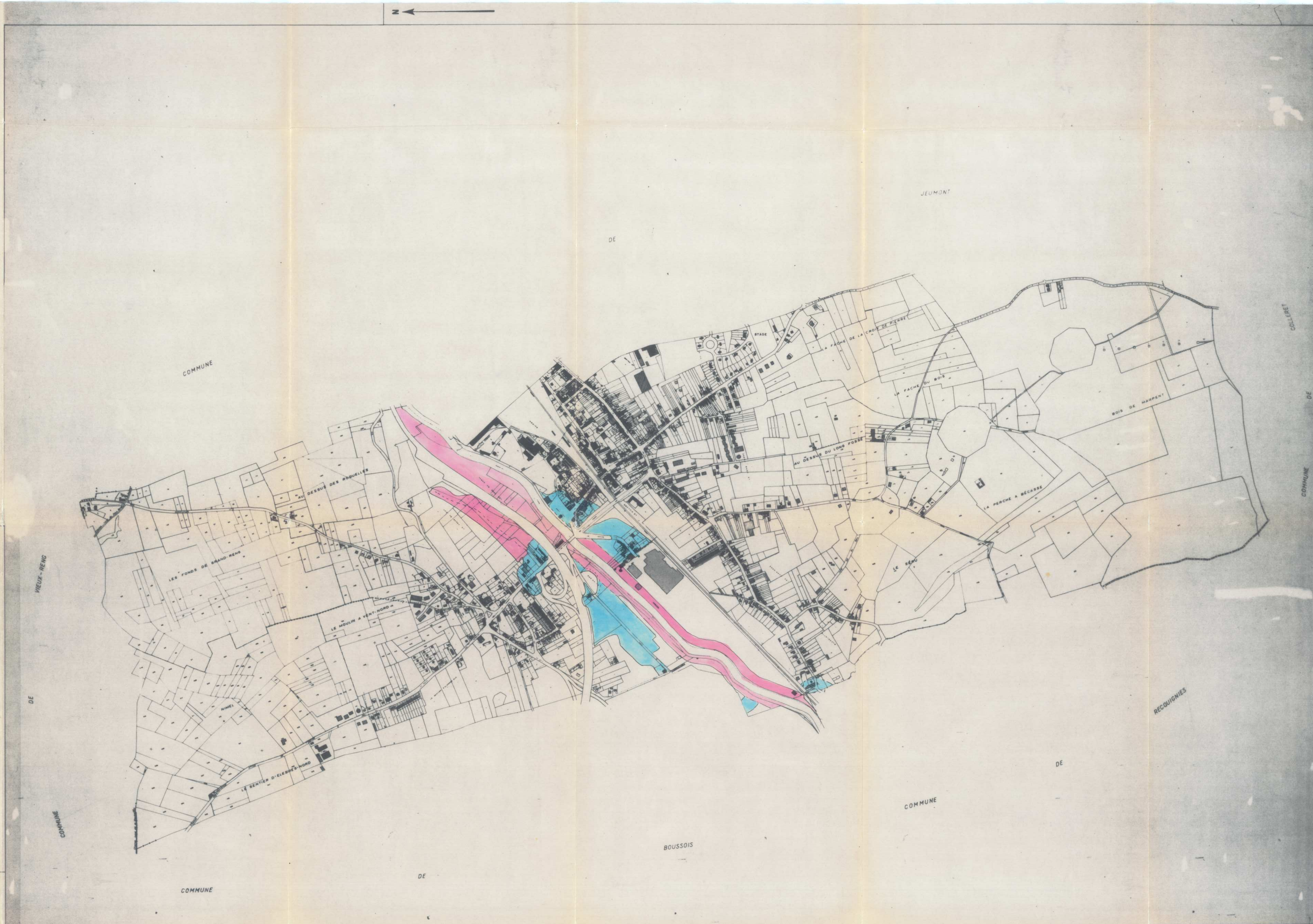

COMMUNE DE MARPENT  
Echelle 1/5000

COMMUNE DE COLLEMET  
DE  
COMMUNE

COMMUNE DE MARPENT  
Echelle 1/5000